

	REFLETOR LED - POTÊNCIA INDICADA EM PROJETO
	CABA DE EMBUTIR 4x2" OU INDICADA
	TRONCA BARRA SIMPLES + TERRA - h=30cm - PADRÃO BR - 127V - 2P+1-10A
	CONDULETE DE ALUMÍNIO SILICO, SAÍDA "T" - DIÂMETRO DE 3/4" OU INDICADO.
	QUADRO DE DISTRIBUIÇÃO - h=170cm DA FACE SUPERIOR (VER ESPECIFICAÇÃO NOS TRIFLARES).
	ELETRODUTO QUE SOBRE
	ELETRODUTO FIXADO APARENTE NA PAREDE OU TETO EM PVC RÍGIDO, 1/2" OU INDICADO EM PLANTA BARRA.
	FOS FASE, NEUTRO, RETORNO, CAMPANHA + TERRA.

CORES DOS FIOS:  
 FASE - PRETO OU VERMELHO / NEUTRO - AZUL CLARO / RETORNO (2,5mm²) - AMARELO  
 TERRA DE EQUIPAMENTOS ELÉTRICOS - VERDE OU VERDE-AMARELO

NOTAS:  
 01 - NOS PILARES 5 E 11, SERÃO EXECUTADOS PONTOS ELÉTRICOS, DERIVADOS DO CIRCUITO ELÉTRICO 07 DO QDQ, PARA ALIMENTAÇÃO DE LUMINÁRIAS DE EMERGÊNCIA TIPO FAROL DE MILHA. ESTES APARELHOS DEVEM SER INSTALADOS COM H=4,80M DO SOLO.  
 02 - NOS PILARES 2,3,5,6,7 E 12 DEVERÃO SER INSTALADOS REFLETORES DE LED PARA ILUMINAÇÃO DA ÁREA EXTERNA, COM H=3,49 DO SOLO.  
 03 - OS REFLETORES ALIMENTADOS PELOS CIRCUITOS 5 E 6 DEVEM SER ACIONADOS AUTOMATICAMENTE POR RELÉS.

N°.	DESCRIÇÃO	RESP.	DATA
05			
04			
03			
02			
01			

**REVISÃO**

 <b>SEDU</b>	<b>GOVERNO DO ESTADO DO ESPÍRITO SANTO</b> SECRETARIA DE ESTADO DA EDUCAÇÃO - SEDU	 <b>epc</b>
	GERÊNCIA DE REDE FÍSICA ESCOLAR	
	TÍTULO: <b>EEEFM ELZA LEMOS ANDREATTA QUADRA COBERTA COM ARQUIBANCADA</b>	

ENDEREÇO: RUA AMADEU MUNIZ CORREIA, SN. ILHA DAS CAIEIRAS, VITÓRIA. 29.000-971		
PRINCIPAIS: <b>INSTALAÇÕES ELÉTRICAS - QUADRA DE ESPORTES</b>	PROJETO: <b>ELÉTRICA</b>	
SUBSECRETÁRIO DE SUPORTE A EDUCAÇÃO: <b>AURÉLIO MENEQUELLI RIBEIRO</b>	GERENTE DA GERFE: <b>MARCELO AMORIM GONÇALVES</b>	ESCALA: <b>INDICADA</b>
COORDENADOR GERAL: <b>EDSON DE OLIVEIRA PIRES</b>	COORDENADOR ELÉTRICISTA: <b>FELIPE DE BRITO AURÉLIO</b>	UNIDADE: <b>CENTÍMETRO</b>
AUTOR PROJETO: <b>PEDRO HENRIQUE FALQUETO DIAS</b>	RESPONSÁVEL TÉCNICO: <b>PEDRO HENRIQUE FALQUETO DIAS</b>	CREA: <b>MG:64.866/D</b>
ARQUIVO: <b>L2VIX16-01-EL-R00.dwg</b>	CREA: <b>MG:159412/D</b>	VISTO: <b>20120883</b>
REFERÊNCIA:	CREA: <b>MG:159412/D</b>	VISTO: <b>20120883</b>
REFERÊNCIA:	CREA: <b>MG:159412/D</b>	VISTO: <b>20120883</b>

FORMATO: <b>A1+</b>	OBSERVAÇÕES:	DATA: <b>AGOSTO/2019</b>	VISTO:	REVISÃO:
---------------------	--------------	--------------------------	--------	----------

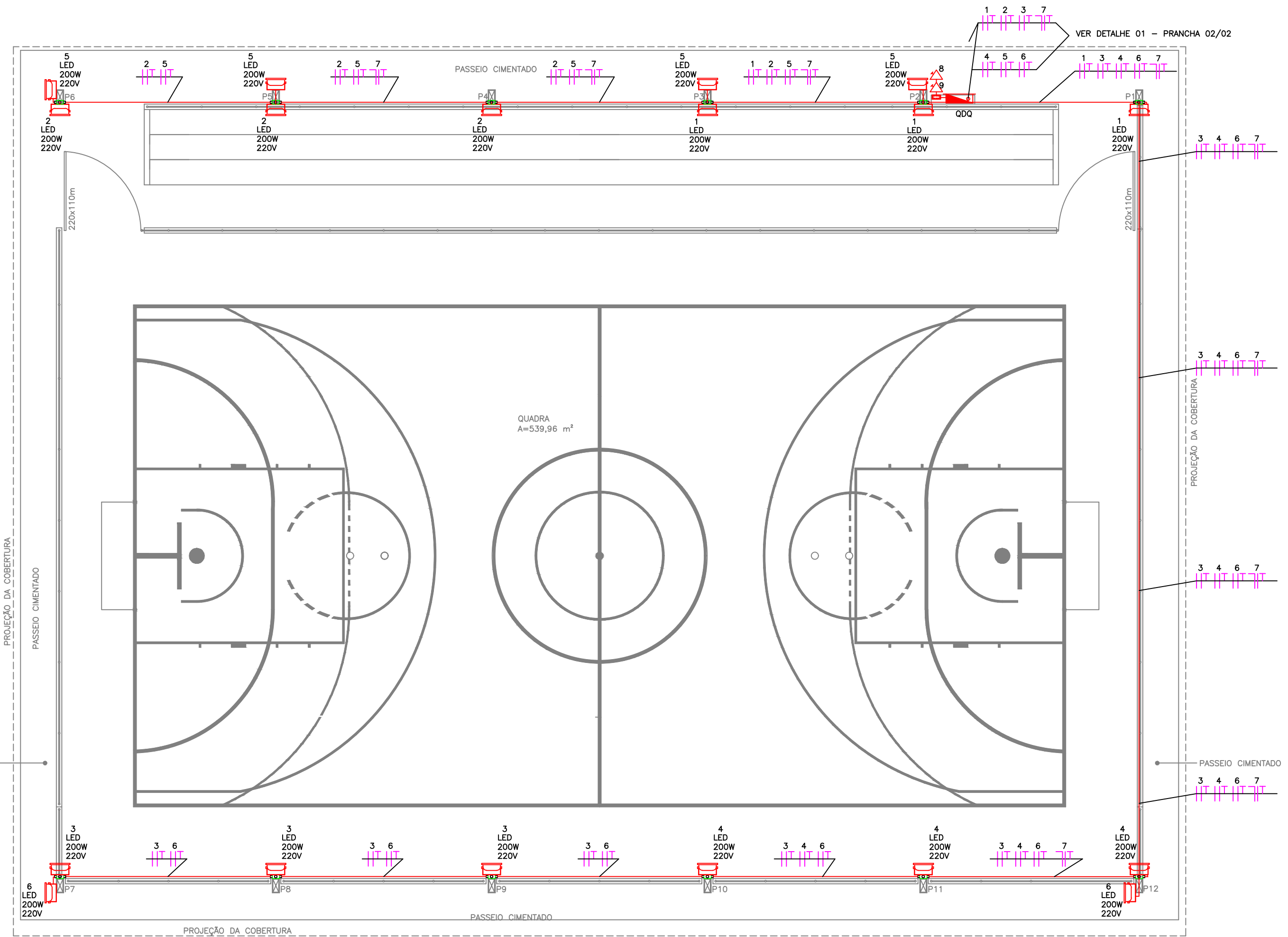

VER DETALHE 01 - PRANCHA 02/02

INSTALAÇÕES ELÉTRICAS  
 ESC. 1/50

01  
 04